

2階
体育館

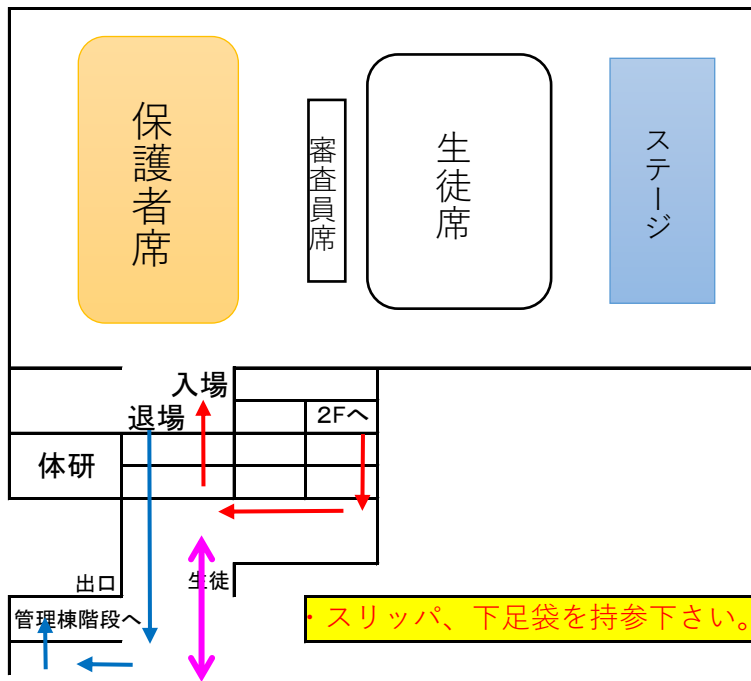

1階
柔剣道場

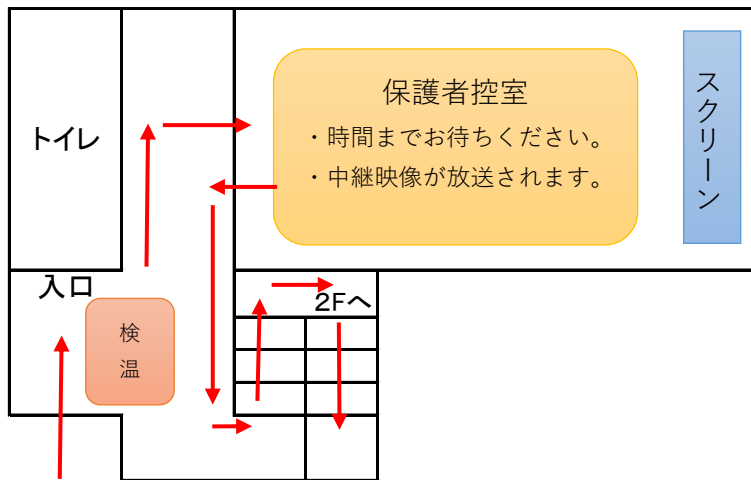

○駐車場について

(1) 下記の場所で駐車をお願いします。

- ① 体育館横アスファルトの駐車場
- ② 体育館周辺の砂利スペース
- ③ グリーンカルチャー駐車場

(2) 当日、車の出入りで混雑が予想されます。**一方通行**をお願いします。



(3) スクールバス出入口および通行スペースには、駐車しないようにお願いします。

○保護者の参観について

(1) 学年ごと入替え制で行います。

(2) 時間(予定)

	2学年	1学年	3学年
開場	10:00	10:30	11:05
柔剣道室	10:00 ~ 10:20	10:30 ~ 11:00	11:15 ~ 11:35
入場	10:20 ~ 35	11:05 ~ 10	11:40 ~ 45
合唱祭参観	10:40 ~ 11:00	11:15 ~ 11:35	11:50 ~ 12:10
退場	11:00	11:35	12:10

(3) 兄弟姉妹関係で複数の学年を参観する場合

- ① 学年が続く場合は、そのまま会場に残り、ご参観ください。
- ② 2年と3年の場合は、一度退場していただき、柔剣道場でお待ちください。